

HORARIO EJERCITO
Lunes a Viernes 9 a 20 Hrs.
Sábado de 9 a 14 Hrs.

HORARIO JURIQUILLA
Lunes a Viernes 10 a 19 Hrs.
Sábado de 10 a 14 Hrs.

Descargue sus órdenes y consulte nuestras promociones
www.dicorsa.com.mx



Av. Ejército Republicano 119-1 PB
Col. Carretas, C.P. 76050, Qro.
☎ (442) 213 6121, 213 6601 y
☎ (442) 629 4393
☎ (442) 110 1540



Bldv. Universitario #560, Local 114
Plaza Juriquilla, Col. Jurica Acueducto,
Querétaro, Qro. C.P. 76 230
☎ (442) 673 3414 ☎ (442) 111 49 51

Dicorsa

www.dicorsa.com.mx

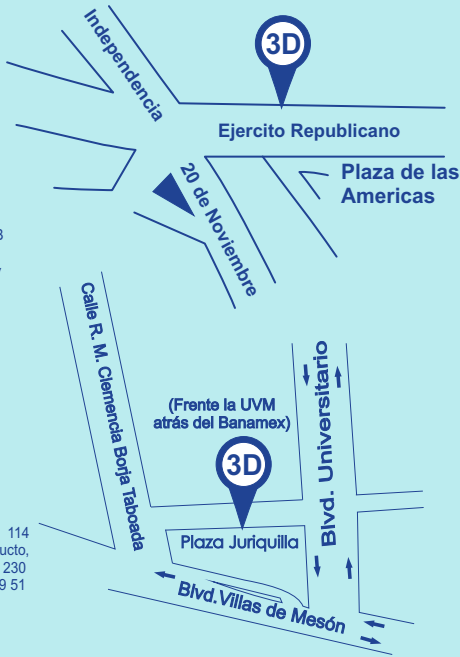

“Porque un buen diagnóstico hace la diferencia...”

Paciente: _____

Fecha de nacimiento: _____ Tel: _____

Doctor (a): _____ Tel: _____

E-mail: _____

Observaciones: _____

Firma del Doctor

Previa Cita

Indicaciones al Paciente

Presentarse peinado, con frente, cuello y orejas descubiertas.

Para radiografías: Presentarse sin objetos metálicos en el cuello y cabeza.

Si existe la posibilidad de que se encuentre **embarazada**, solicitar autorización médica e informar al técnico encargado de su estudio.

Modelos de Estudio: No ingerir alimentos 2 horas antes de su cita. No se conservan estudios por mas de 30 días después de su fecha de entrega.

Agradecemos su puntual asistencia
Aceptamos Tarjetas de Crédito y de Débito

TOMOGRAFÍAS (CONE BEAM)

SUCURSAL EJERCITO REPUBLICANO

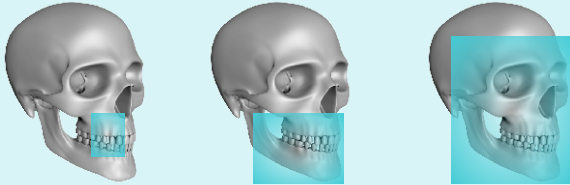

FOV Chico

FOV Mediano

FOV Grande

FOV Chico 4cmx4 cm 5cmx5cm 6cmx 6cm

FOV Mediano 8cmx5 cm 8cmx8cm 10cmx10cm

FOV Grande 12cmx10cm 16cmx12 cm 16cmx17cm

Senos paranasales

ATM Der. Izq.
 En oclusión Ambos lados
 Desoclusión

Visor On demand 3D Imaging
 DICOM (Sin visor)
 Biblioteca de implantes

SUCURSAL JURIQUILLA

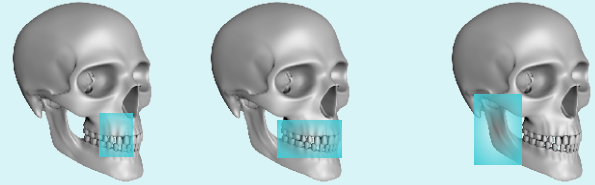

FOV Chico

FOV Mediano

FOV (para ATM)

FOV Chico 5cmx5cm ATM

FOV Mediano 8cmx8cm

Senos paranasales

ATM Der. Izq.
 En oclusión Ambos lados
 Desoclusión

Visor XELIS DICOM (Sin visor)

ESPECIFICAR ZONA DE INTERÉS

PAQUETE DIAGNÓSTICO DE ORTODONCIA

Clase Molar del paciente

- CL I CL II CL II CL III
Div 1 Div 2

- IMPRESO
 DIGITAL

Incluye: RX Panorámica, RX lateral, modelos de estudio, fotografía clínica y trazado cefalométrico.

EL PAQUETE DIGITAL NO INCLUYE IMPRESIÓN.

MODELOS DE ESTUDIO

- Digital Impresos 3D (Resina)
- Yeso: Zócalo de plástico Modelo de trabajo
- Recortados Yeso Velmix
- Ricketts Yeso Blanco
- Steiner

MODELOS DIGITALES (Escáner ITERO)

- Digital 3D Impreso en resina 3D
 Archivos STL

Alineadores especificar:

Observaciones: _____

FOTOGRAFÍA CLÍNICA

- Impresa Digital

TRAZADO CEFALOMÉTRICO

- Ricketts Jarabak Frontal (Ricketts)
- Steiner Otro: _____

ENTREGA DE PAQUETES

- Enviar al doctor Recoger en Sucursal

Envío: Nube E-mail _____

RADIOGRAFÍA EXTRAORAL 2D

- Impresión Película Azul Digital
- Panorámica
- ATM (Boca abierta- Boca cerrada) Lateral de cráneo
- Panorámica con magnificación 1.25 Lateral cráneo completo
- Senos paranasales A-P craneal
- Panorámicas Especiales P-A craneal
- _____ Carpal
- _____ Waters
- _____ Cadwell
- Estudio de senos paranasales:
Lateral P-A Waters

Envío

Nube E-mail: _____

RADIOGRAFÍA INTRAORAL

TIPO

- Periapical
 Serie periapical

PRESENTACIÓN

- Película
 Digital

8 7 6 5 4 3 2 1	1 2 3 4 5 6 7 8
EDCBA	ABCDE
Derecha _____	_____ Izquierda
EDCBA	ABCDE
8 7 6 5 4 3 2 1	1 2 3 4 5 6 7 8

Interproximales: Izquierda Derecha Anterior

Oclusal: (sólo película) Superior Inferior

Envío: Nube E-mail _____